



EVENTO ALUSIVO AO
**DIA DO PROFISSIONAL
DA CONTABILIDADE**

SEFAZ PROJETOS

SIMPLIFICAÇÃO E MODERNIZAÇÃO



A RAPIDEZ QUE A TECNOLOGIA NOS DÁ VAI REVOLUCIONAR

DEVEMOS ESTAR PRONTOS PARA ESSE FUTURO AGORA

Projetos de modernização não tem sentido se não for para facilitar a vida dos cidadãos, dos contribuintes, os mais interessados num **Estado mais leve e eficiente**, pronto para decolar rumo ao atendimento das necessidades das pessoas, da maneira melhor e mais simples possível.





A DISRUPÇÃO DIGITAL É UMA FORÇA, E VEIO PARA FICAR

As organizações de hoje precisam se transformar.

"Pelo menos 40% de todos os negócios vão desaparecer nos próximos 10 anos [...] se não descobrirem como mudar completamente suas empresas para se adaptarem às novas tecnologias."

John Chambers

Ex-Presidente Executivo e CEO,
Cisco Systems

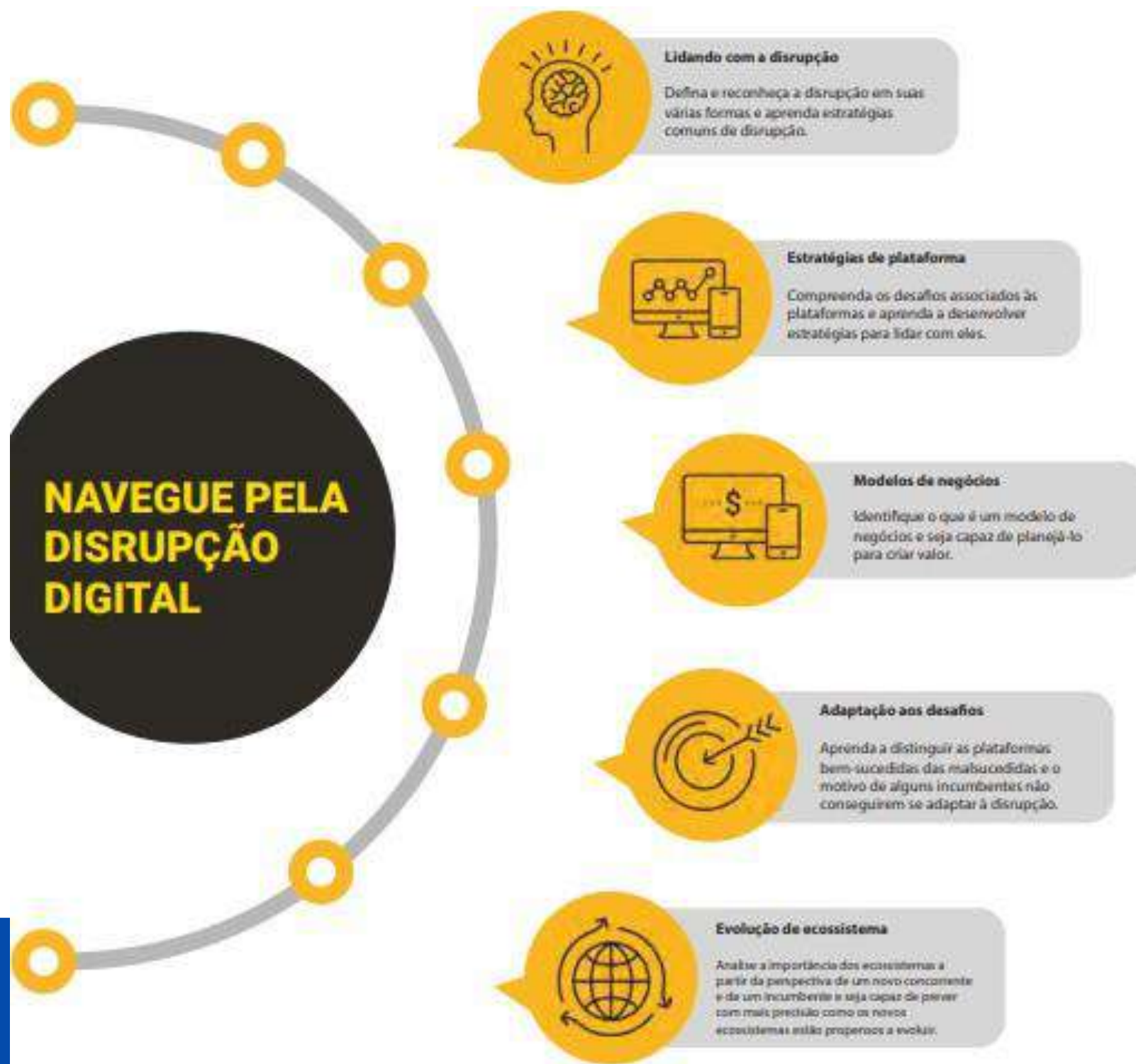

- ❖ **Eficiência;**
- ❖ **Desburocratização;**
- ❖ **Simplificação;**
- ❖ **Geração de valor.**



O QUE JÁ FIZEMOS!

Criamos um ambiente bom para os negócios

A Lei Complementar 631/2019 foi um dos pilares de simplificação e modernização das questões tributárias que mais impactaram positivamente o Estado e suas finanças: incentivos fiscais isonômicos e com justiça fiscal.



O QUE JÁ FIZEMOS!

PROGRAMA NOTA MT

O Nota MT e suas premiações deram uma dinâmica muito positiva para aproximar o consumidor contribuinte, inclusive com descontos progressivos no IPVA.



O QUE ESTÁ ACONTECENDO

Programa NOTA MT

Ideia: O Nota MT é um programa de incentivo à Cidadania Fiscal que pretende estimular, mediante premiação, os cidadãos a exigirem a emissão do documento fiscal durante as aquisições de mercadorias e a utilização do serviço de transporte intermunicipal e interestadual.

Valor Gerado: Estímulo ao exercício da cidadania fiscal, mediante adoção de medidas que contribuem para mudança do hábito do consumidor;

Disseminar junto à sociedade a valorização da função socioeconômica do tributo.



O QUE ESTÁ ACONTECENDO

Programa NOTA MT



Quantidade de NFC-e emitidas

	2018 – Antes do Programa Nota MT	2022 – Último exercício	Incremento depois do Nota MT
Total de NFC-e emitida	379.143.042	525.990.929	38,73%
Total de NFC-e emitida com CPF	32.267.011	65.741.329	103,74%
Variação de NFC-e com CPF ao total de NFC-e emitidas	8,50%	12,50%	

O QUE ESTÁ ACONTECENDO

Programa NOTA MT



Nota em Números	
Usuários cadastrados	533.741
Usuários premiados	40.340
Valor repassado aos premiados	R\$23.288.000,00
Entidades cadastradas	239
Entidades premiadas	217
Valor repassado para as entidades	R\$5.141.100,00

O QUE ESTÁ ACONTECENDO

Programa NOTA MT

Pede o
CPF na NOTA MT



DESCONTO
IPVA



Produtos NOTA MT

Total de sorteios realizados	59
Prêmios distribuídos mensalmente a partir de 2023	2 x R\$100.000,00 3 x R\$50.000,00 5 x R\$10.000,00 1.000 x R\$500,00
Total de consultas do Menor Preço	2.380.188
Total de pontos solicitados - Desconto IPVA	4.272.542,00
Total de usuários que solicitaram resgate	42.739
Valor total dos resgates já realizados	R\$1.068.135,50

SERVIÇOS DIGITAIS

Facilitamos a vida do contribuinte

Implantamos a NFA-e WEB - a Nota Fiscal Avulsa Eletrônica (NFA-e) para pessoas físicas e jurídicas não inscritas no ICMS.

Dispensa de impressão do DANFE. Nota Fiscal Eletrônica no celular.

"Com a retirada da obrigatoriedade de impressão do DANFE, confeccionar a nota no momento da expedição ficou algo muito mais eficiente e seguro. **Do computador direto para o sistema e celular do motorista.**"

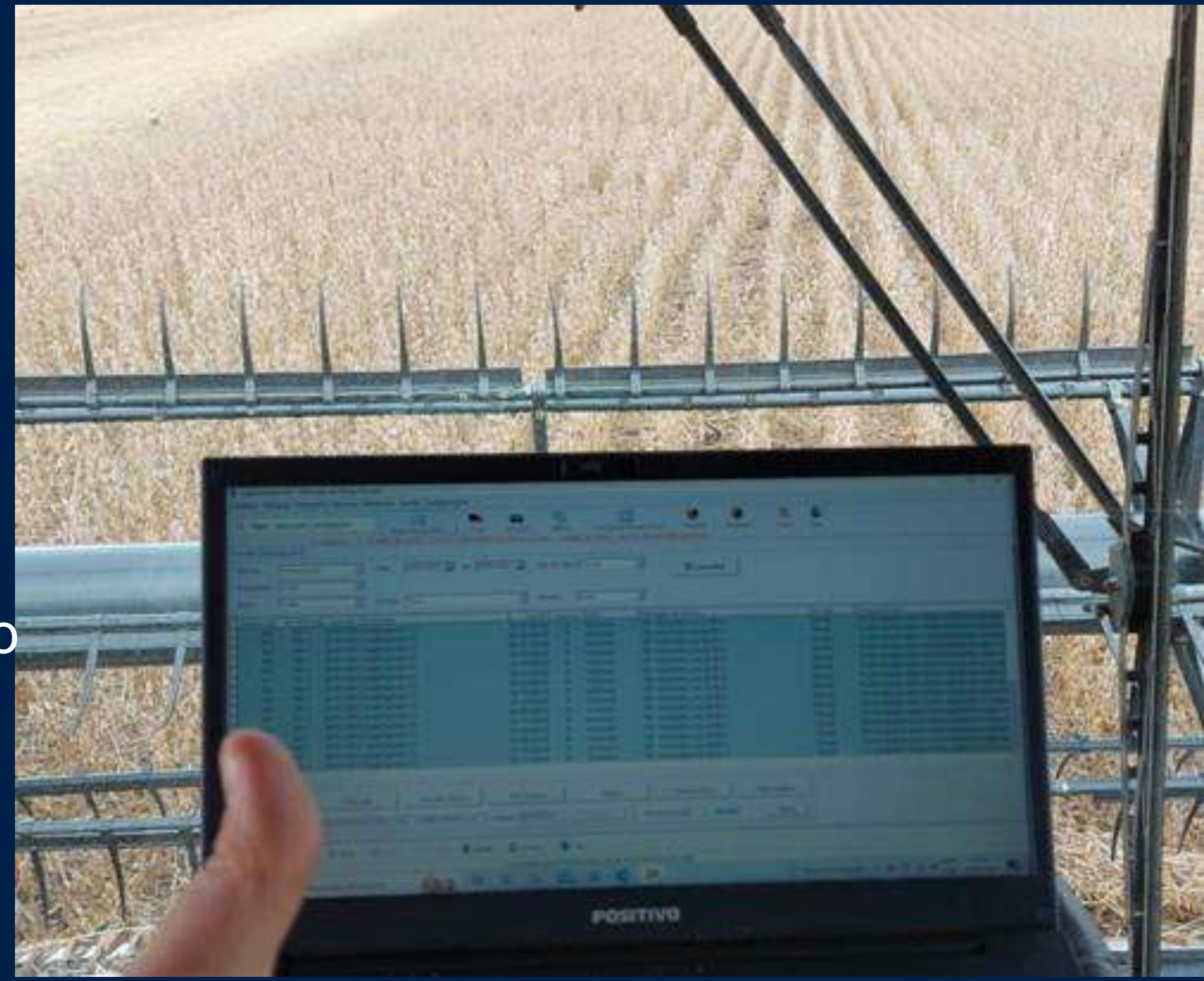

O QUE ESTÁ ACONTECENDO

SEFAZ
SECRETARIA DE
ESTADO DE FAZENDA



GOVERNO DE
**MATO
GROSSO**

Projeto de Integração CGE /SEFAZ MT - Portal da Legislação:

Ideia:

Novo Portal da Legislação, que deverá ser desenvolvido internamente com espaço suficiente, interação e integração com outros órgãos do Estado.

Valor Gerado:

- Segurança nas informações;
- Repositório de legislação, consultas tributárias, julgamentos disponíveis para consulta em local único;

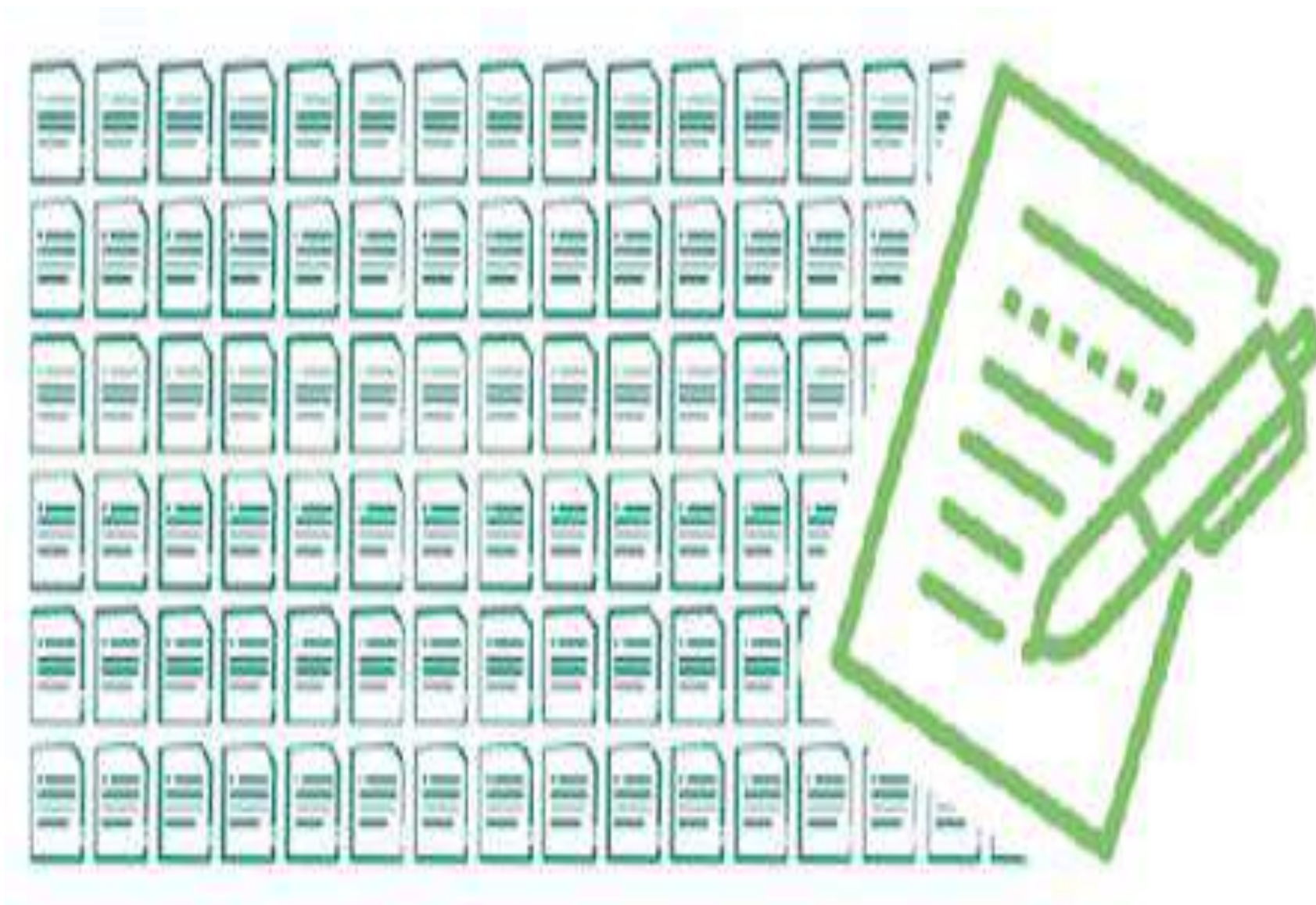

O QUE ESTÁ ACONTECENDO

Projeto de Integração CGE /SEFAZ MT - Portal da Legislação:

Destaque deste Projeto:

Público alvo:

Contadores, contribuintes, órgãos institucionais, sociedade civil.

Estratégia de aprimoramento e multiplicação:

Utilizar inteligência artificial para captação e sistematização de conteúdo

Inserir um sistema de avaliação da consulta para incrementar a eficiência do sistema;



SERVIÇOS DIGITAIS

Modernização da
fiscalização de
trânsito

Projeto Sem Parar

Câmeras OCR

**CAMINHONEIRO,
CHEGOU O APP
NOTA FISCAL FÁCIL!**

Baixe o App da NFF para emitir o MDF-e e o CT-e, diretamente do seu celular e elimine a necessidade de intermediadores em suas operações.

**AUMENTE SEUS
GANHOS
COM FRETE!**

QR codes for App Store and Google Play.

NFF
Nota Fiscal Fácil

ENTRAR COM OCU-AN

ENCAT
Encontro Nacional de Coordenadores e Administradores Tributários Estaduais

MDFe
Manifesto Declaratório de Documentos Fiscais

CTe
Certificado de Transporte Eletrônico



O QUE ESTÁ ACONTECENDO

Projeto Modernização da Fiscalização de Trânsito

Ideia:

Aprimorar a Fiscalização, em especial as ações de trânsito, adotando um Modelo de Gestão da Fiscalização baseado em riscos. Utilizar soluções tecnológicas para que a seleção de alvos na fiscalização de trânsito seja efetuada com critérios baseados nos riscos estabelecidos e no constante gerenciamento das operações

Valor Gerado:

Elevação da acurácia no acerto de alvos e, conseqüentemente, o aumento da recuperação do imposto sonegado, a difusão do risco fiscal, bem como a melhoria da satisfação no atendimento ao contribuinte nas Unidades Operacionais de fiscalização.



O QUE ESTÁ ACONTECENDO

Projeto Modernização da Fiscalização de Trânsito

Destaque deste Projeto:

Infraestrutura e tecnologia - Reformas e construção dos Postos Fiscais, objetivando a adequação ao PROJETO SEM PARAR;

Público alvo:

Contribuintes e sociedade civil.

Estratégia de aprimoramento e multiplicação:

Objetivos básicos: Controle de Placas e Controle de Documentos;

Premissas de funcionamento: Avaliação antecipada de movimentação de cargas e documentos fiscais, aplicando critérios de classificação e seleção para atividades presenciais de fiscalização.

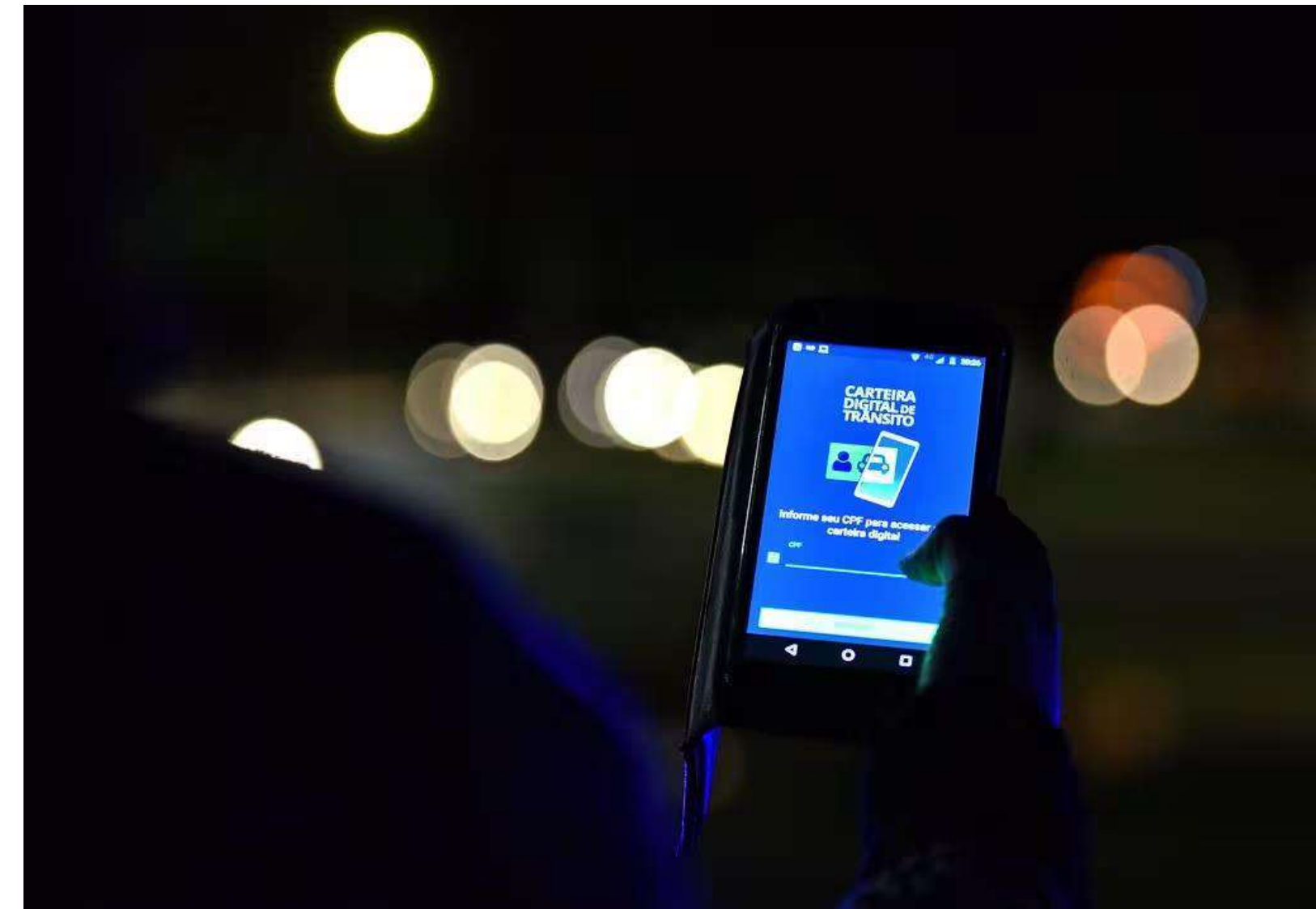

O QUE ESTÁ ACONTECENDO

Projeto E-PAC

Ideia:

Facilitar o acesso dos serviços disponibilizados pela SEFAZ/MT, de forma a reduzir custos, desburocratizar processos e facilitar o acesso e acompanhamento, em ambiente virtual seguro, a todas as informações e serviços de interesse do contribuinte.

Valor Gerado:

Desburocratização de processos, Permitir acesso em tempo real a informações relativas ao contribuinte, redução de custos.



O QUE ESTÁ ACONTECENDO

Projeto E-PAC

Destaque deste Projeto:

Facilitação a acessibilidade às informações pelo contribuinte. Portaria 075/2023.

Público alvo:

Contribuintes e Contabilistas.

Estratégia de aprimoramento e multiplicação:

Disponibilizar informações e serviços de maneira rápida e desburocratizada em um mesmo ambiente virtual, de maneira que, em um único local, o contribuinte possa acessar todos os assuntos que são de seu interesse.



O QUE ESTÁ ACONTECENDO

Projeto E-PAC - Painel de Acompanhamento das Inconsistências

Painel de Acompanhamento das Inconsistências

Usuário:

Data: 25/04/2023, 10:40:51



CNPJ/CPF: [REDACTED]

IE: [REDACTED]

ATIVO

ALTA FLORESTA

Regime de apuração
APURAÇÃO NORMAL

CNAE principal

[REDACTED]
[REDACTED]
[REDACTED]

0
Inconsistências identificadas

0.00 %
Inconsistências regularizadas

Obrigação Principal



R\$ 0,00
Valor Total



0
A Regularizar



0
Regularizadas



0
Total de Inconsistências

Obrigação Acessória



0
A Regularizar



0
Regularizadas



0
Total de Inconsistências

Inconsistências Fiscais

Inconsistencias Fiscais

A regularizar

Regularizadas

Valor

Data do último processamento

Ações

Cancelar

O QUE ESTÁ ACONTECENDO

Projeto Chatbot SEFAZ - Iara - MT

Ideia:

Facilitar ainda mais o atendimento ao contribuinte a obter informações relacionadas ao IPVA, por meio da assistente virtual (Chatbot) IARA, de forma célere e prática.

Valor Gerado:

- Agilidade e eficiência na prestação da informação;
- Disponibilidade de atendimento 24 horas por dia, todos os dias da semana, inclusive finais de semana e feriados;
- Interação e realização de consulta sobre IPVA.



O QUE ESTÁ ACONTECENDO

Projeto Chatbot - Iara - SEFAZ - MT

Destaque deste Projeto:

O atendimento prestado ao contribuinte é mais rápido e eficiente. Com objetivo é atender cada vez melhor o cidadão, dando a ele autonomia para acessar informações e administrar suas obrigações fiscais diretamente pelo computador ou celular”.

Público alvo:

Contribuintes e sociedade civil. Total de acessos março de 2023: 14.687.

Estratégia de aprimoramento e multiplicação:

Uma das metas da SEFAZ MT, é disponibilizar outros canais de atendimento para acesso aos serviços prestados, buscando desta forma aprimorar outros canais de atendimento para acesso aos serviços fazendários.



O QUE ESTÁ ACONTECENDO

Revisão de regras de negócio



SIMPLIFICAÇÃO DO ITCD

Declaração do ITCD passou a ser feita de modo automático, reduzindo assim milhares de processos

O fisco irá homologar no prazo decadencial.



Simplificação do Cadastro e Credenciamento

A Portaria 046/2023-SEFAZ simplificou os atacadistas como substitutos tributários

A Portaria 047/2023 revogou 11 documentos não essenciais para o cadastro de comércio de combustíveis. Aplicabilidade ao Balcão Único.



Exportação

Simplificação do Credenciamento do Regime Especial de Exportações.

Dispensa de exigências.



Regime Especial do ICMS

Em breve será alterada a legislação para simplificar o credenciamento em regime especial de recolhimento do ICMS.

SIMPLIFICAÇÕES EM ESTUDO



Projeto "Sempre em Dia"

Promoção da regularidade. O sistema irá gerar diariamente a CND de todos os contribuintes, de modo que ele possua sempre um prazo para solucionar qualquer irregularidade que surgir. planeja-se que a Sefaz haja ativamente na orientação e oferta de oportunidades para o que o contribuinte promova a autorregularização.

PRODEIC



- Fim da exigência de informar o NCM no momento do credenciamento no PRODEIC.



GNRE

Dispensa de impressão no trânsito, vinculação à chave da nota via MDF-e.



Vistoria online

O Contribuinte vai realizar, por meio de App da SEFAZ, a captura de documentos e filmagem do estabelecimento para serem analisadas remotamente.

SIMPLIFICAÇÕES EM ESTUDO



Parcelamento - débitos recentes

Possibilidade de parcelamento extraordinário com redução da parcela mínima de 15 para 1 e 0,5 UPFMT, quando optante do Simples Nacional.



Reativação automática

- Reativação automática de IE após regularização. Contribuinte poderá solicitar que uma IE suspensa por não atendimento a intimações/notificações seja imediatamente reativada após regularização da pendência – sem análise prévia do Fisco



Fim da EFD para períodos sem movimentação

Busca-se com isso reduzir os custos de administração pelo contribuinte e de controle pelo Fisco.



SIMPLIFICAÇÕES EM ESTUDO



IPVA - frota

Facilidades para o pagamento de IPVA para frota de veículos com emissão única de DAR.



CNPJ Identificador único

O CNPJ será o único documento de identificação perante a SEFAZ



Dispensa da GIA-ICMS anual para o microprodutor rural

Mais de 30 mil contribuintes deverão ser beneficiados com a redução de custos relacionados à declaração.



PROJETOS ESTRATÉGICOS

Benefícios	Menos que 2 anos	2 a 5 anos
Transformacional	<ul style="list-style-type: none">• Atendimento fácil e rápido• Inteligência Artificial• Nota MT - MT Cidadão• Pagtos Online• Postos Fiscais• Plataformas Low Code• Aquisições eficientes	<ul style="list-style-type: none">• PAT• Malha de Segurança• Análise dinâmica de riscos• Nova arquitetura de TI• Sustentabilidade em Nuvem• Super Apps
Prioridade Alta	<ul style="list-style-type: none">• LGPD• Data Lake• Balcão Digital• Observatório de dados	
Prioridade Moderada	<ul style="list-style-type: none">• Sustentação dos sistemas• Término das obras	

O que está em andamento

SEFAZ
SECRETARIA DE
ESTADO DE FAZENDA



GOVERNO DE
**MATO
GROSSO**

PROFISCO II - MT.

Projeto de Modernização da Gestão Fiscal do Estado do Mato Grosso - PROFISCO II

COMPONENTE 1. GESTÃO FAZENDÁRIA E TRANSPARÊNCIA FISCAL

COMPONENTE 2. ADMINISTRAÇÃO TRIBUTÁRIA E CONTENCIOSO FISCAL

COMPONENTE 3. ADMINISTRAÇÃO FINANCEIRA E GASTO PÚBLICO

Modelo de Governança Institucional implantado.	Modelo de gestão de política tributária implantado - avaliação de impacto de políticas tributárias ex ante e ex-post.	Modelo de planejamento orçamentário orientado para resultados implantados.
Modelo de Gestão Estratégica de Pessoas implantado.	Sistemas de Cadastro, de Controle da Obrigação Tributária e de comércio exterior Implantados - Plataforma de auto regularização tributária.	Sistema de gestão do planejamento, orçamento, financeiro, contábil, convênios, contratos e patrimônio implantado.
Modelo de Gestão de TI implantado.	Modelo de gestão da Fiscalização baseada em riscos implantado.	Sistema de Gestão da Dívida Pública implantada.
Modelo de governança de compras públicas implantado.	Modelo de Gestão do Contencioso implantado - administrativo e judicial	Sistema de gestão de ativos e passivos implantado.
Modelo de transparência e cidadania fiscal implantado.	Canais de serviços de atendimento ao contribuinte implantados -Portal de serviços de atendimento aos contribuintes.	Modelo de gestão de riscos fiscais implantado.
	Sistema de Cobrança implantado.	Modelo de gestão de custos e gasto público implantado.
	Sistema de Arrecadação implantado.	Sistema de Gestão de Folha de Pagamento de Ativos e Inativos implantado.

O QUE VAMOS FAZER!



MT Conectado

Conexão com todos os serviços fornecidos ao cidadão por meio do X-Via transformando Mato Grosso no Estado brasileiro mais digital. Tudo na palma da mão.



Muralha Digital

Circuito de fibra ótica como infra estrutura básica para conectar todos os cidadãos na oferta de serviços do Estado. O cidadão paga, portanto deve receber o retorno.



O QUE VAMOS FAZER!



Sistemas Legados

Preparar todos os sistemas legados para acesso à Nuvem nos próximos ciclos de contratação. Guardar dados se tornou um dos maiores desafios.



Cooperação

Juntos avançamos com maior celeridade. Plataformas colaborativas, a partir da visão do usuário e envolvimento da sociedade para desenvolvimento de soluções inovadoras Ex.: Hackaton LDI



O QUE VAMOS FAZER!



Auto Atendimento

Preparar a SEFAZ para oferecer todos os serviços de forma fácil, simples e resolutive.



Fortalecer a gestão

Fortalecimento das parcerias com os órgãos e instituições para a troca de informações, dados e serviços com oferta logística e infraestrutura urbana.



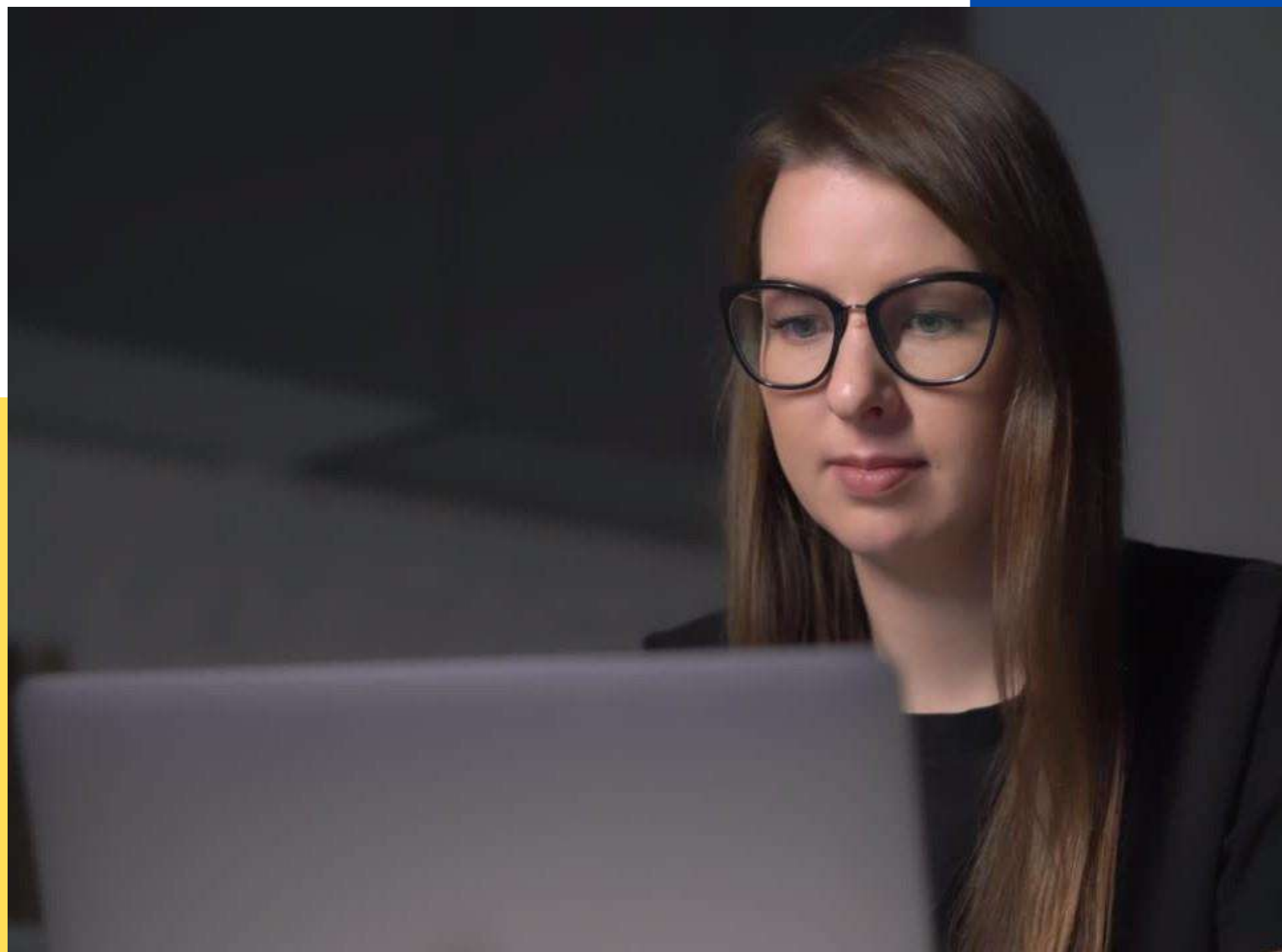

ACEITAMOS SUGESTÕES

Não temos como ir adiante sem o apoio da sociedade. É fundamental que nos sugiram como melhorar e adequar os serviços às demandas gerais.



Tecnologias

A SEFAZ está empenhada em ser uma SaaS - SEFAZ as a Service - uma SEFAZ como serviço.



Ponta a ponta

Sem ouvir o contribuinte não podemos melhorar. Por isso, novos canais, mais informais, estão abertos. Comuniquem com a SEFAZ. Perguntem!



Cuidado com os dados

Cuidar dos dados dos contribuintes com zelo tem sido a nossa missão. A LGPD só veio confirmar isso.



Comunicação

Ajude-nos a comunicar melhor. É possível que nos comuniquemos de forma errada. Estamos prontos para virar a chave.

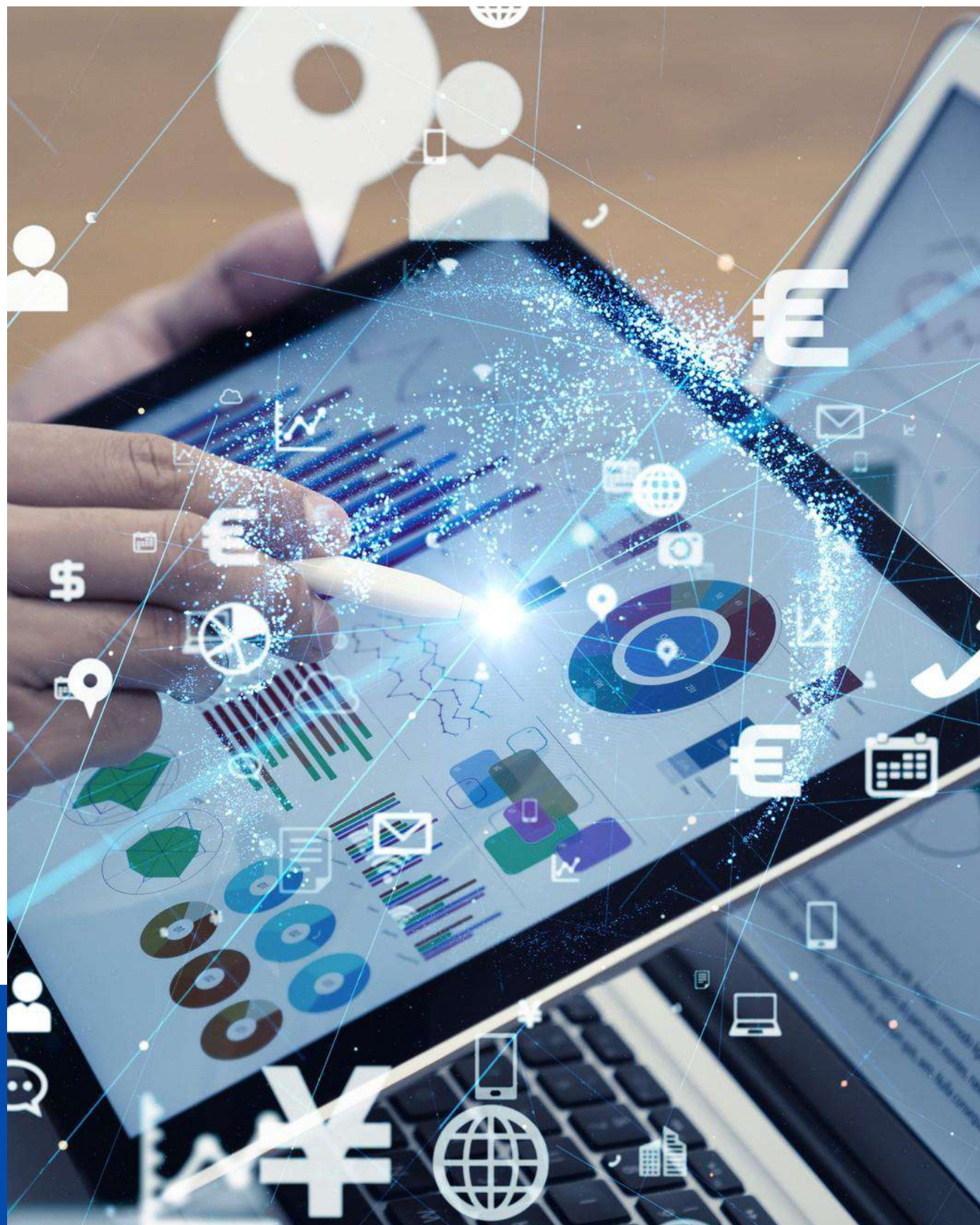

UM LEGADO!

Todos nós temos um motivo para continuar

Como legado, a administração fazendária quer deixar assegurada a capacidade permanente de investimentos do Estado, que está com as ffinanças completamente saneadas.

Além do Estado ser, hoje, o primeiro estado do país em solidez fiscal, buscamos melhorar o ambiente de negócios e tornamos a SEFAZ mais Digital, com serviços mais fáceis para o cidadão acessar, mais intuitivos, rápidos e eficientes.





CONTATO

O foco no cidadão e nas boas práticas da Administração Pública são sempre o norte para que a eficiência estatal possa chegar onde precisa chegar.



EMAIL

gsf@sefaz.mt.gov.br



FONE

+55 65 36172105



SITE

www.sefaz.mt.gov.br

PHONE NUMBER

119